JOULE

32120040
JOU133 1000 2775-840 POME PS3 SA BRS
Rohrleuchte für hohe Temperaturen

Sammode

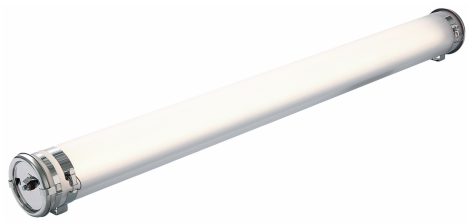

Beschreibung

- Rohrleuchte für hohe Temperaturen JOULE 133
- Speziell für LEDs ausgelegtes satiniertes Gehäuse
- Endkappen in Form eines 1/2 hohlen Torus aus Edelstahl
- Gehäuse Ø133 mm aus Polycarbonat mit außenliegender coextrudierter Schicht aus Methacrylat zum Schutz gegen UV-Strahlen, Reinigungsmittel und Kohlenwasserstoffe
- Gehäuse aus einem Stück mit hoher mechanischer und verstärkter Dichtigkeit
- Weiss pulverlackierter Geräteträger
- Integriertem Passiv-Kühlkörper aus Aluminium
- Hochtemperaturdichtungen aus Silikon

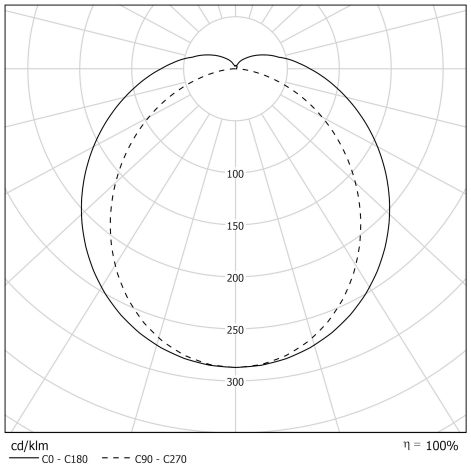

Lichttechnik & Steuerung

- Auswechselbare Hochleistung LED Module für hohe Temperaturen (IRC>80, 50 000 Stunden L80/B50@Tmax)
- Lichtstrom: 2775 lm
- Farbtemperatur: 4000K
- Lichtmischkammer
- Nicht dimmbarer LED-Treiber für hohe Temperaturen
- Uneingeschränkt kompatibel mit den TN-, TT- und IT-Neutralsystemen

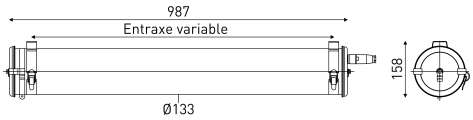

Installation und Wartung

- Gesamtlänge: 987 mm
- 1 Steckverbindung 3x1,5mm² - mit Verriegelung durch geschraubten Ring (Aufnahmekapazität: Ø8 - 11 mm)
- Anschluss über Steckverbindung 3x1,5mm²
- Halterung durch verstärkte Bandschellen aus Edelstahl mit Schnallenverschluss mit variablem Abstand und um 360° ausrichtbar
- Wartung durch Lösen der 2 Verschlussschrauben, Entfernen der abnehmbaren Endkappe und Abnahme des Geräteträgers

LED IK10

ULTIMATE 5 YEARS GUARANTEE

Kenndaten

- Garantiezeit : 5 Jahre, für Gebrauch 24/7 bei Höchsttemperatur
- Umgebungstemperatur: -20°C bis +70°C
- Schutzart: IP66/IP68/IP69K
- Stoßfestigkeit: IK10
- Klasse I
- Spannung: 220-240V 50/60Hz
- Systemleistung: 22 W
- Lichtausbeute: 126 lm/W
- Resistenz gegen Überspannung: 320 V AC, 48 Std. (Verträgt Spannungsspitzen < 4 kV)
- Leistungsfaktor > 0,9
- THD: 8,5 %
- Photobiologische Gefährdung: Gruppe 0
- Feuerfestigkeit: 650°C
- Anzahl Leuchten an Automat Typ B16: 32 pcs
- Vibrationsbeständigkeit: Entspricht den strengen Einsatzkriterien der Norm EN 60598-1 (getestet nach CEI 60068-2-6)
- Gewicht: 4 kg

© Sammode – 17 April 2024 - Irrtum und technische Änderungen ohne vorherige Ankündigung vorbehalten